



**Δίκτυο**  
κοινωνικής  
αλληλεγγύης  
και αρωγής

# Νικόλαος Πέντζος

## Πρόεδρος



# Γιατί ιδρύσαμε το «Δίκτυο»

1. Στα πλαίσια των δράσεων Εταιρικής Κοινωνικής Ευθύνης ιδρύεται το Δίκτυο Κοινωνικής Αλληλεγγύης και Αρωγής.
2. Αποτελεί γέφυρα επικοινωνίας μεταξύ επιχειρήσεων και κοινωνίας.
3. Ενθαρρύνει τις επιχειρήσεις στην υποστήριξη ατόμων, ομάδων, φιλανθρωπικών σωματείων, οργανώσεων και συναφών φορέων.
4. Προσφέρει υλικά αγαθά ή και υπηρεσίες.



# Ένα «Δίκτυο» για όλους

- Υπογραφή μνημονίων συνεργασίας με αρκετά ιδρύματα της Θεσσαλονίκης και της Βορείου Ελλάδος, για προσφορά βοήθειας ανάλογα με τις ανάγκες αλλά και τις δυνατότητες των επιχειρήσεων.
- Δημιουργία δικτύου επιχειρήσεων με στόχο καλύτερη οργάνωση αλλά και την κινητοποίηση και άλλων επιχειρήσεων που δεν συμμετέχουν ενεργά ή συμμετέχουν λίγο σε παρόμοιες δράσεις.
- Το συγκεκριμένο εγχείρημα δεν έχει υλοποιηθεί ως έχει, πουθενά μέχρι σήμερα στη χώρα.



**Δίκτυο**  
κοινωνικής  
αλληλεγγύης  
και αρωγής

# Φορείς που συμμετέχουν στο «Δίκτυο»

**ΣΒΒΕ**   
1915

ΣΥΝΔΕΣΜΟΣ  
ΒΙΟΜΗΧΑΝΙΩΝ  
ΒΟΡΕΙΟΥ ΕΛΛΑΔΟΣ



**Βιοτεχνικό**  
**Επιμελητήριο**  
**Θεσσαλονίκης**



**Ε**ΠΑΓΓΕΛΜΑΤΙΚΟ  
**Ε**ΠΙΜΕΛΗΤΗΡΙΟ  
**Θ**ΕΣΣΑΛΟΝΙΚΗΣ



**ΣΕΒΕ**<sup>®</sup>  
ΣΥΝΔΕΣΜΟΣ ΕΞΑΓΩΓΕΩΝ  
ΒΟΡΕΙΟΥ ΕΛΛΑΔΟΣ



**Εμπορικός**  
**Σύλλογος**  
**Θεσσαλονίκης**



# Οι σκοποί του «Δικτύου»...

- Η υποστήριξη ατόμων, ομάδων, φιλανθρωπικών σωματείων, οργανώσεων και συναφών φορέων, με τη διασύνδεσή τους με την επιχειρηματική κοινότητα του Βορειοελλαδικού Τόξου.
- Η προώθηση της διασύνδεσης των επιχειρήσεων με τις ευπαθείς κοινωνικά ομάδες.
- Η προώθηση της έννοιας της κοινωνικής ευαισθησίας και ευθύνης των επιχειρήσεων και η προαγωγή της ιδέας της κοινωνικής συνοχής στη χώρα μας.
- Το Δίκτυο κινητοποιεί τις επιχειρήσεις και αξιολογεί, αναπτύσσει και προωθεί εργαλεία για την εφαρμογή των αρχών του, τόσο προς το εσωτερικό, όσο και προς το εξωτερικό.



# Το «Δίκτυο» υλοποιεί την **αποστολή** του με ...

- Την παροχή χρηματικών ενισχύσεων ή παροχών σε είδος (προϊόντα ή/και υπηρεσίες).
- Τη διοργάνωση εκδηλώσεων κοινωνικής αφύπνισης για θέματα εταιρικής κοινωνικής ευθύνης (ενημερωτικές εκδηλώσεις και εκδηλώσεις φιλανθρωπικού χαρακτήρα – γεύματα, συνέδρια, διαλέξεις).
- Τη συνεργασία, την ηθική ενθάρρυνση και την οικονομική ενίσχυση άλλων σχετικών με τους σκοπούς του Δικτύου φορέων, και,
- Την έκδοση ενημερωτικών εντύπων πάσης μορφής και τη δημιουργία ιστοσελίδας για την ενημέρωση και επιμόρφωση των μελών σε θέματα των σκοπών του Δικτύου.



# Οι **Ανάγκες** των **Ιδρυμάτων** αφορούν σε:

- Θέρμανση / κίνηση οχημάτων
- Έπιπλα εσωτερικού και εξωτερικού χώρου
- Ηλεκτρονικά είδη
- Ηλεκτρικές Συσκευές
- Ανακαινίσεις – Επισκευές
- Ένδυση – Υπόδηση
- Λευκά Είδη
- Είδη Προσωπικής Υγιεινής
- Είδη Καθαριότητας
- Τρόφιμα – Ποτά
- Βρεφικά είδη
- Χαρτικά – Είδη Γραφείου



# Ενδεικτική Αποστολή 2012 - 2014

## ΑΠΟΣΤΟΛΗ 2012-2014

ΙΔΡΥΜΑ / ΦΟΡΕΑΣ	ΑΠΟΣΤΟΛΗ	ΚΟΣΤΟΣ
ΕΛΛΗΝΙΚΟ ΠΑΙΔΙΚΟ ΧΩΡΙΟ ΣΤΟ ΦΙΛΥΡΟ	9 θέσιο λεωφορείο, παιδικές φόρμες, παιχνίδια, τηλεοράσεις	28.000,00
ΜΕΡΙΜΝΑ ΠΑΙΔΙΟΥ ΚΑΤΕΡΙΝΗΣ	9 θέσιο λεωφορείο	28.000,00
ΔΗΜΟΤΙΚΟ ΒΡΕΦΟΚΟΜΕΙΟ ΑΓΙΟΣ ΣΤΥΛΙΑΝΟΣ	Ι.Χ αυτοκίνητο	11.000,00
ΠΑΙΔΙΚΟ ΧΩΡΙΟ SOS ΘΡΑΚΗΣ	καταψύκτης	5.000,00
ΦΙΛΟΠΤΩΧΟΣ ΑΔΕΛΦΟΤΗΣ ΚΥΡΙΩΝ ΘΕΣ/ΝΙΚΗΣ	ανακαίνιση κουζίνας	3.000,00
ΑΣΥΛΟ ΤΟΥ ΠΑΙΔΙΟΥ	επαγγελματικό πλυντήριο πιάτων	16.000,00
ΑΧΤΙΔΑ	τηλεοράσεις	
ΟΡΦΑΝΟΤΡΟΦΕΙΟ ΘΗΛΕΩΝ ΜΕΛΙΣΣΑ	2 ηλιακοί θερμοσίφωνες, παιδικές φόρμες, video, παιχνίδια, τηλεοράσεις	
ΕΛΛΗΝΙΚΟΣ ΕΡΥΘΡΟΣ ΣΤΑΥΡΟΣ	γυναικεία και ανδρικά ενδύματα	
ΠΑΙΔΙΚΟ ΧΩΡΙΟ SOS ΠΛΑΓΙΑΡΙΟΥ	παιδικές φόρμες, παιχνίδια	
	<b>ΣΥΝΟΛΟ</b>	<b>200.000,00</b>
*Διανεμήθηκαν 60.000 μερίδες φαγητού σε ιδρύματα και συσσίτια		
* Πρωτοβουλία «Coca – Cola Τρία Έψιλον με τίτλο: «Το Σχολείο που θέλεις είναι στο χέρι σου»	*Πρωτοβουλία «Trans Adriatic Pipeline» Δόθηκαν <b>50.000€</b> στους πλημμοροπαθείς του Έβρου	





# Αποστολές Δεκεμβρίου 2015

## ΑΠΟΣΤΟΛΗ ΔΕΚΕΜΒΡΙΟΥ 2015

ΙΔΡΥΜΑ / ΦΟΡΕΑΣ	ΑΠΟΣΤΟΛΗ	ΚΟΣΤΟΣ
ΠΑΙΔΙΚΟ ΧΩΡΙΟ SOS ΘΡΑΚΗΣ	1 πλυντήριο ρούχων, 6 πλυντήρια πιάτων, 6 κλιματιστικά, 1 φουρνάκι, 6 αερόθερμα μπάνιου, 1 στεγνωτήριο, 3 ηλ. Σκούπες, 4 tablet, 1 τηλεόραση	9.000,00
ΙΔΡΥΜΑ ΓΙΑ ΤΟ ΕΙΔΙΚΟ ΠΑΙΔΙ "ΑΓΙΑ ΜΑΡΙΝΑ"	πετρέλαιο 2 τόνους, συντήρηση λεοφωρείου	3.460,00
ΦΙΛΟΙ ΤΟΥ ΙΔΡΥΜΑΤΟΣ ΑΓΙΟΣ ΠΑΝΤΕΛΗΜΩΝ ΕΙΜΑΙ ΕΔΩ	190 κουβέρτες	3.000,00
ΔΗΜΟΤΙΚΟ ΒΡΕΦΟΚΟΜΕΙΟ ΑΓΙΟΣ ΣΤΥΛΙΑΝΟΣ	3 Η/Υ, 3 οθόνες Η/Υ, 2 εκτυπωτές, 1 φωτοτυπικό, 3 ηλεκτρικές σκούπες, 25 φορμάκια, 25 πιζαμάκια	2.300,00
ΑΣΥΛΟ ΤΟΥ ΠΑΙΔΙΟΥ	2 a/c 18.000btu, 1 a/c 12000btu, γραφική ύλη	2.370,00
ΑΧΤΙΔΑ	1 φωτοτυπικό, 1 laptop, 11 κλιματιστικά, 1 πλυντήριο ρούχων, 1 ηλεκτρική κουζίνα	6.190,00
ΕΛΕΠΑΠ	ορθοστάτης και πετρέλαιο 1 τόνο	3.212,00
ΕΛΛΗΝΙΚΟ ΠΑΙΔΙΚΟ ΧΩΡΙΟ ΦΙΛΥΡΟ	pellet 47,5 τόνους, πετρέλαιο 18 τόνους	25.000,00
ΟΡΦΑΝΟΤΡΟΦΕΙΟ ΘΗΛΕΩΝ ΜΕΛΙΣΣΑ	1 laptop, 1 ηλεκτρική κουζίνα, 1 ηλεκτρική σκούπα, 1 στεγνωτήριο, 1 πλυντήριο ρούχων	1.370,00
ΙΝΣΤΙΤΟΥΤΟ ΑΝΑΠΤΥΞΙΑΚΗΣ ΑΠΟΚΑΤΑΣΤΑΣΗΣ	2 κουζίνες, 2 κλιματιστικά	2.000,00
ΚΔΑΠ ΜΕΑ ΣΕΡΡΩΝ	1 γερανάκι	1.260,00
ΚΕΝΤΡΟ ΚΟΙΝΩΝΙΚΗΣ ΠΡΟΝΟΙΑΣ ΠΕΡΙΦ. ΚΕΝΤΡΙΚΗΣ ΜΑΚΕΔΟΝΙΑΣ, ΠΑΡΑΡΤΗΜΑ "ΑΓΙΟΣ ΔΗΜΗΤΡΙΟΣ"	2 γερανάκια, 2 ηλεκτρικά ξύλινα κρεβάτια, 1 πλυντήριο ρούχων, 2 πλυντήρια πιάτων	6.260,00
ΚΟΙΝΩΝΙΚΟ ΚΕΝΤΡΟ ΧΑΛΙΟΡΗΣ	Καρέκλες Ξύλινες - Πλαστικές και καθίσματα	1.200,00
ΜΕΡΙΜΝΑ ΖΩΗΣ	1 dvd player, 4 Η/Υ, 4 οθόνες Η/Υ, 1 τηλεόραση 32", 1 projector	2.300,00
ΠΑΙΔΙΚΟ ΧΩΡΙΟ SOS ΣΤΟ ΠΛΑΓΙΑΡΙ	Αθλητικά παπούτσια	1.500,00
ΣΤΟΡΓΗ	3 Η/Υ, 3 οθόνες Η/Υ, 1 τηλεόραση 50", 1 τηλεόραση 43", 1 dvd player, 2 βάσεις τηλεόρασης, 1 πλυντήριο ρούχων, 2 στεγνωτήρια	3.000,00
ΤΟ ΧΑΜΟΓΕΛΟ ΤΟΥ ΠΑΙΔΙΟΥ	4 σιδερώστρες, GPS (για άνοια), χρώματα, παπούτσια	300,00

\* Δόθηκαν και 17.000€ σε διάφορα είδη πρώτης ανάγκης, τα οποία διανεμήθηκαν σε ιδρύματα και συσσίτια.

~100.000  
€



# ΔΡΑΣΕΙΣ 2016 – 2017

ΙΔΡΥΜΑ	ΣΥΝΟΛΟ ΔΡΑΣΗΣ
ΠΑΙΔΙΚΟ ΧΩΡΙΟ SOS ΘΡΑΚΗΣ	10.128,00 €
ΙΔΡΥΜΑ ΜΕΡΙΜΝΑ ΓΙΑ ΤΟ ΕΙΔΙΚΟ ΠΑΙΔΙ "Αγία Μαρίνα"	15.500,00 €
ΚΔΑΠ ΜΕΑ	
ΜΟΝΑΔΑ ΔΗΜΙΟΥΡΓΙΚΗΣ ΑΠΑΣΧΟΛΗΣΗΣ ΠΑΙΔΙΩΝ & ΕΦΗΒΩΝ ΜΕ ΑΝΑΠΗΡΙΕΣ	1.580,00 €
ΑΣΥΛΟ ΤΟΥ ΠΑΙΔΙΟΥ	11.650,00 €
ΕΘΕΛΟΝΤΙΚΟ ΤΜΗΜΑ ΑΝΤΙΜΕΤΩΠΙΣΗΣ ΚΑΤΑΣΤΡΟΦΩΝ	10.715,00 €
ΕΤΑΙΡΙΑ ΠΡΟΣΤΑΣΙΑΣ ΑΤΟΜΩΝ ΜΕ ΑΥΤΙΣΜΟ ΔΑΔ Ν. ΚΑΣΤΟΡΙΑΣ	2.200,00 €
ΚΟΙΝΩΝΙΚΟ ΚΕΝΤΡΟ ΣΤΑΥΡΟΣ ΧΑΛΙΟΡΗΣ	2.865,00 €
ΕΛΛΗΝΙΚΟ ΠΑΙΔΙΚΟ ΧΩΡΙΟ ΣΤΟ ΦΙΛΥΡΟ	10.600,00 €
ΓΗΡΟΚΟΜΕΙΟ ΛΑΖΑΡΟΥ & ΑΘΗΝΑΣ ΡΙΖΟΥ	21.950,00 €
ΔΗΜΟΣ ΧΑΛΚΗΔΟΝΑΣ	13.176,00 €
ΚΕΛΕΤΡΟΝ ΑΓΑΠΗ ΓΙΑ ΤΟ ΠΑΙΔΙ	6.478,00 €
ΔΗΜΟΣ ΑΒΔΗΡΩΝ	101.898,00 €
ΚΟΙΝΩΝΙΚΟ ΠΑΝΤΟΠΩΛΕΙΟ ΑΜΥΝΤΑΙΟ	9.167,00 €
ΕΤΑΙΡΙΑ ΠΡΟΣΤΑΣΙΑΣ ΠΕΡΙΒΑΛΛΟΝΤΟΣ ΚΑΣΤΟΡΙΑΣ	13.812,00 €
ΣΥΛΛΟΓΟΣ ΠΑΙΔΙΩΝ ΜΕ ΑΝΑΠΗΡΙΑ (ΑΜΕΑ ΕΟΡΔΑΙΑΣ)	5.200,00 €
ΕΛΛΗΝΙΚΗ ΟΜΑΔΑ ΔΙΑΣΩΣΗΣ (ΠΑΡΑΡΤΗΜΑ ΚΑΒΑΛΑΣ)	6.185,00 €
ΣΥΛΛΟΓΟΣ ΓΟΝΕΩΝ & ΦΙΛΩΝ ΑΥΤΙΣΤΙΚΩΝ ΑΤΟΜΩΝ Ν. ΈΒΡΟΥ "ΆΓΙΟΣ ΒΑΣΙΛΕΙΟΣ"	3.447,00 €
ΣΥΛΛΟΓΟΣ ΜΕΡΙΜΝΑΣ ΑΜΕΑ ΝΟΗΤΙΚΗΣ ΥΣΤΕΡΗΣΗΣ Ν.ΡΟΔΟΠΗΣ "ΆΓΙΟΙ ΘΕΟΔΩΡΟΙ"	10.000,00 €
ΚΕΝΤΡΟ ΜΕΡΙΜΝΑΣ & ΑΛΛΗΛΕΓΓΥΗΣ ΔΗΜΟΥ ΚΟΜΟΤΗΝΗΣ	2.720,00 €
ΣΥΛΛΟΓΟΣ ΓΙΑ ΤΟ ΠΑΙΔΙ ΚΑΙ ΤΗΝ ΟΙΚΟΓΕΝΕΙΑ "ΠΝΟΗ"	18.050,00 €
ΓΕΝΙΚΟ ΝΟΣΟΚΟΜΕΙΟ ΚΙΛΚΙΣ	192.820,00 €
ΠΑΝΕΛΛΗΝΙΟΣ ΣΥΝΔΕΣΜΟΣ ΤΥΦΛΩΝ ΚΑΒΑΛΑΣ	11.898,00 €
Ε.Ε.Ε.Κ. ΓΕΝΙΣΕΑΣ - ΔΗΜΟΥ ΑΒΔΗΡΩΝ	7.000,00 €
ΣΥΝΟΛΟ	489.039,00 €



# ΕΝΙΣΧΥΣΗ ΤΗΣ ΟΜΑΔΑΣ JOURNALISTS ACTING

**Εγκαίνια 9<sup>ης</sup> βιβλιοθήκης  
στο Νευροκόπι. Το Δίκτυο  
ενίσχυσε τη δράση με 2  
ηλεκτρονικούς υπολογιστές.**

**• Εγκαίνια 10<sup>ης</sup> βιβλιοθήκης στα  
Κορέστεια Καστοριάς. Το Δίκτυο  
προσέφερε 100 βιβλία.**







# ΠΡΟΣΦΟΡΑ ΑΣΘΕΝΟΦΟΡΟΥ ΣΤΟ ΠΑΡΑΡΤΗΜΑ ΧΡΟΝΙΩΝ ΠΑΘΗΣΕΩΝ «Ο ΑΓΙΟΣ ΠΑΝΤΕΛΕΗΜΩΝ»



•Το Δίκτυο προσέφερε στο παράρτημα χρόνιων παθήσεων «Ο Άγιος Παντελεήμων» ένα ασθενοφόρο για την κάλυψη των αναγκών του ιδρύματος.



# ΠΡΟΣΦΟΡΑ ΣΤΟ ΕΙΔΙΚΟ ΓΥΜΝΑΣΙΟ ΚΑΙ ΛΥΚΕΙΟ ΕΑΕ ΚΩΦΩΝ ΒΑΡΗΚΟΩΝ ΘΕΣ/ΝΙΚΗΣ



**•Το Δίκτυο, αντικατέστησε στο Ειδικό Γυμνάσιο-Λύκειο Κωφών-Βαρήκων τα θρανία και τις καρέκλες για τις ανάγκες των μαθητών.**





# ΠΡΟΣΦΟΡΑ ΡΑΜΠΑΣ SEATRAC ΣΤΟ ΔΗΜΟ ΑΒΔΗΡΩΝ

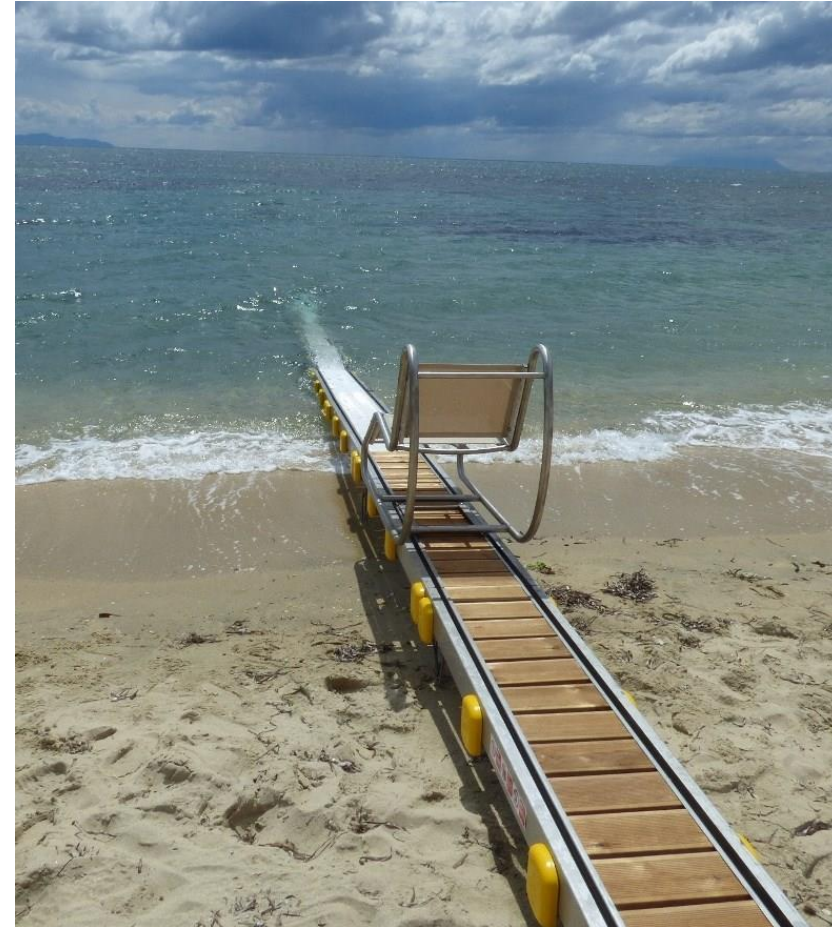

**•Το Δίκτυο, προσέφερε στο Δήμο Αβδήρων μια ράμπα πρόσβασης SEATRAC, για τα άτομα με αναπηρία.**



# ΔΙΑΜΟΡΦΩΣΗ WC ΑΜΕΑ ΣΤΟ ΑΣΥΛΟ ΤΟΥ ΠΑΙΔΙΟΥ

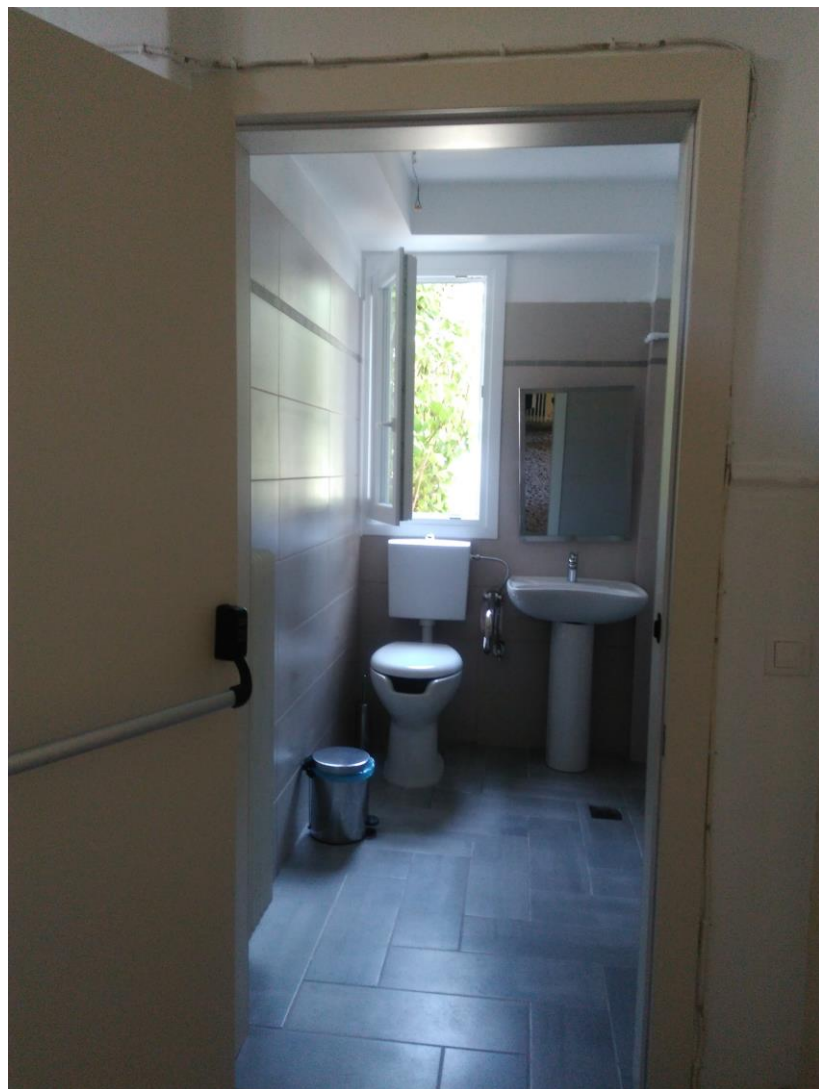

**•Το Δίκτυο, ενίσχυσε το Άσυλο του Παιδιού για τη διαμόρφωση χώρου WC ΑμεΑ.**





# ΠΡΟΣΦΟΡΑ ΔΥΟ ΑΣΘΕΝΟΦΟΡΩΝ ΣΤΟ ΓΕΝΙΚΟ ΝΟΣΟΚΟΜΕΙΟ ΚΙΛΚΙΣ



•Το Δίκτυο, στο πλαίσιο της συνεργασίας με τον ΤΑΡ, προσέφερε στο Γενικό Νοσοκομείο Κιλκίς ένα ασθενοφόρο και μια κινητή μονάδα για τις ανάγκες των κατοίκων του Δήμου Κιλκίς.





# ΠΡΟΣΦΟΡΑ ΑΥΤΟΚΙΝΗΤΟΥ ΣΤΟ ΣΥΛΛΟΓΟ ΓΙΑ ΤΟ ΠΑΙΔΙ ΚΑΙ ΤΗΝ ΟΙΚΟΓΕΝΕΙΑ ΠΝΟΗ



**•Το Δίκτυο, προσέφερε στην «Πνοή» ένα αυτοκίνητο για την μετακίνηση τροφίμων σε οικογένειες, μαθητών σε κοινωνικό φροντιστήριο κλπ.**



Δίκτυο  
κοινωνικής  
αλληλεγγύης  
και αρωγής

# ΠΡΟΣΦΟΡΑ ΣΕ ΙΔΡΥΜΑΤΑ ΑΝΑΤΟΛΙΚΗΣ ΜΑΚΕΔΟΝΙΑΣ & ΘΡΑΚΗΣ





# ΠΡΟΣΦΟΡΑ ΣΕ ΙΔΡΥΜΑΤΑ ΔΥΤΙΚΗΣ ΜΑΚΕΔΟΝΙΑΣ



Δίκτυο  
κοινωνικής  
αλληλεγγύης  
και αρωγής

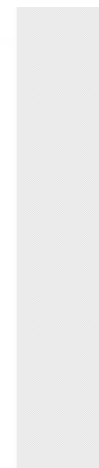
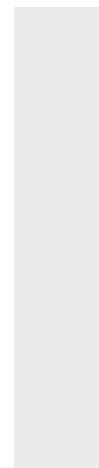



# Η ΔΕΘ ΗΕΛΕΧΡΟ ΣΤΟ ΠΛΕΥΡΟ ΤΟΥ ΔΙΚΤΥΟΥ

**HELEXPO**

[Σχετικά με μας](#)

[Προφίλ](#)

[Ανακοινώσεις](#)

[Τύπος](#)

[Επικοινωνία](#)

Η ΔΕΘ-Helexpro στο πλευρό του Δικτύου Κοινωνικής Είστε εδώ: Αρχική > Η ΔΕΘ-Helexpro στο πλευρό του Δικτύου Κοινωνικής Αλληλεγγύης και Αρωγής

## Αλληλεγγύης και Αρωγής

Η κοινωνική συνοχή και η προσφορά στον συνάνθρωπο αποτελούν την κεντρική ιδέα που χαρακτηρίζει το μνημόνιο συναντίληψης, το οποίο θα υπογράψουν η ΔΕΘ-Helexpro και το Δίκτυο Κοινωνικής Αλληλεγγύης και Αρωγής.

Το Δίκτυο Κοινωνικής Αλληλεγγύης και Αρωγής είναι μία Αστική Μη Κερδοσκοπική Εταιρεία, την οποία έχουν συστήσει ο Σύνδεσμος Βιομηχανιών Βορείου Ελλάδος (ΣΒΒΕ), το Εμπορικό και Βιομηχανικό Επιμελητήριο Θεσσαλονίκης (ΕΒΕΘ), το Βιοτεχνικό Επιμελητήριο Θεσσαλονίκης (ΒΕΘ), το Επαγγελματικό Επιμελητήριο Θεσσαλονίκης (ΕΕΘ), ο Σύνδεσμος Εξαγωγέων Βορείου Ελλάδος (ΣΕΒΕ) και ο Εμπορικός Σύλλογος Θεσσαλονίκης (ΕΣΘ). Σκοπός του είναι η σύνδεση της επιχειρηματικής κοινότητας, που εκπροσωπείται από τους παραπάνω φορείς, με ιδρύματα που προσφέρουν κοινωνικό έργο, ιδιαίτερα προς τα παιδιά και τους νέους, με νομικά πρόσωπα ιδιωτικού/δημοσίου δικαίου που έχουν παρόμοιους σκοπούς κτλ.

Το μνημόνιο συναντίληψης θα προσφέρει τη δυνατότητα στον εθνικό εκθεσιακό φορέα να στηρίξει ενεργά και με δράσεις αλληλεγγύης ιδρύματα που προσφέρουν απλόχερα και αφιλοκερδώς κοινωνικό έργο. Ήδη προς αυτή την κατεύθυνση η ΔΕΘ-Helexpro έχει προτείνει στο Δίκτυο να επισκεφτούν δωρεάν τις επόμενες ημέρες το θεματικό πάρκο «Οι Μυστικοί Κόσμοι του Ευγένιου Τριβιζά» παιδιά από διάφορα ιδρύματα της Βόρειας Ελλάδας. Η πρωτοβουλία αυτή είναι η πρώτη σε μια σειρά από ανάλογες δράσεις, οι οποίες θα σχεδιαστούν και θα υλοποιηθούν το επόμενο χρονικό διάστημα από το Δίκτυο Κοινωνικής Αλληλεγγύης και Αρωγής και την ΔΕΘ-Helexpro.







# ΣΥΝΕΡΓΑΣΙΑ ΔΙΚΤΥΟΥ ΚΑΙ ΤΑΡ

- Πέμπτη 5 Μαΐου 2016 το Δίκτυο Κοινωνικής Αλληλεγγύης και Αρωγής και ο Διαδριατικός Αγωγός Φυσικού Αερίου (ΤΑΡ) υπέγραψαν Μνημόνιο Συνεργασίας.
- Ο ΤΑΡ εμπιστεύτηκε το Δίκτυο για την υλοποίηση προγραμμάτων υποστήριξης ευαίσθητων κοινωνικών ομάδων. Η έναρξη της συνεργασίας με το Δίκτυο θα γίνει μέσω δωρεών σε είδος, συνολικής αξίας €100.000, σε διάφορους κοινωνικούς φορείς, για τη στήριξη αναγκών των ιδρυμάτων.



# ΠΡΟΒΟΛΗ ΔΙΚΤΥΟΥ

## κυριακάτικη δημοκρατία

### ΜΑΚΕΔΟΝΙΑ

Από τη Μαρίνα Μελισσημένη

## Οι αθόρυβες επενδύσεις αλληλεγγύης από τις επιχειρήσεις του Βορρά

### Πως λειτουργεί το δίκτυο που έδωσαν φραγές τις Β. Ελλάδας και βοήθεια ειδικής ομάδας? Προσέφερε από το 2012 ήδη οδός 200.000 ευρώ δίνοντας 60.000 μερίδες φαγητού και στέχες δίαιτα στους πληρωματικούς του Έβρου



**55 θέρματα** ετήσια, μέχρι σφαιρώνεται ο δίσκος αλληλεγγύης οπότε η προηγούμενη περικοπή παύει να ισχύει. Από το 2012, ενώ οι φραγές να λειτουργούν και ως το 2014, να προεργάζονται οδός 200.000 ευρώ, διοργάνωση μεριδών 60.000 μερίδων φαγητού, και οι στέχες...

## H συνεργασία και οι δωρεές του ΤΑΡ

Πριν από μερικές ημέρες το Δίκτυο Κοινωνικής Αλληλεγγύης και Αρωγής προέβλεψε το ποσό των 100.000 ευρώ, καθώς οι 17 θέρματα από το 2014, να προεργάζονται τον πελάτη της εταιρείας κοινωνικής ευθύνης, προσέφερε από το 2012 ήδη οδός 200.000 ευρώ δίνοντας 60.000 μερίδες φαγητού, και οι στέχες...

Παράλληλα, στο Δίκτυο Κοινωνικής Αλληλεγγύης και Αρωγής, το 2014, να προεργάζονται τον πελάτη της εταιρείας κοινωνικής ευθύνης, προσέφερε από το 2012 ήδη οδός 200.000 ευρώ δίνοντας 60.000 μερίδες φαγητού, και οι στέχες...

στηρή στήριξη για την επένδυση και την επένδυση των μελών είναι από τις επιχειρήσεις που έχουν δοθεί. Από τις επιχειρήσεις έχουν ληφθεί συνολικά 200.000 ευρώ, ενώ νέες ανθρακίκες, λοιπότε ενισχύθηκε στα δίκτυα φραγμάτων τα οποία είναι εξαιρετικά προσιτά στους άποιοι...

## Δίκτυο Κοινωνικής Αλληλεγγύης και Αρωγής Στήριζει ιδρύματα της Βόρειας Ελλάδας αθόρυβα και ουσιαστικά

Πριν από μια πενταετία, σχεδόν αθόρυβα, ξεκίνησε μια πρωτοβουλία επιχειρημάτων επικεφαλής τον τότε πρόεδρο των Βιομηχανιών Βορείου Ελλάδος Νίκο Πέντο, που μετεβλήθηκε στο Δίκτυο Κοινωνικής Αλληλεγγύης και Αρωγής, μια δομή στήριξης ιδρυμάτων που παρήκουν κοινωνικό έργο.

Της Σοφίας Χριστοφορίδου

### «Ω»

σε επιχειρήσεις βλέπαμε από το 2010-2011 ότι η κρίση θα γινε ιδιαίτερα δύσκολη, και η ανάγκη να στήριξη ορισμένα ιδρύματα που παρήκουν κοινωνικό έργο. Πριν από μια πενταετία, σχεδόν αθόρυβα, ξεκίνησε μια πρωτοβουλία επιχειρημάτων επικεφαλής τον τότε πρόεδρο των Βιομηχανιών Βορείου Ελλάδος Νίκο Πέντο, που μετεβλήθηκε στο Δίκτυο Κοινωνικής Αλληλεγγύης και Αρωγής, μια δομή στήριξης ιδρυμάτων που παρήκουν κοινωνικό έργο.

Σήμερα για το Δίκτυο, σημασία έχουν οι συνεργασίες, η επένδυση και η ουσιαστική βοήθεια που παρήκουν τα οποία είναι εξαιρετικά προσιτά στους άποιοι. Παράλληλα, στο Δίκτυο Κοινωνικής Αλληλεγγύης και Αρωγής, το 2014, να προεργάζονται τον πελάτη της εταιρείας κοινωνικής ευθύνης, προσέφερε από το 2012 ήδη οδός 200.000 ευρώ δίνοντας 60.000 μερίδες φαγητού, και οι στέχες...

## Κάθε έδαφος και φορέας περνά από αξιολόγηση- πόσα χρόνια λειτουργεί, ποιο είναι το καταστατικό του, τα οικονομικά του στοιχεία, τι έργο έχει προσφέρει στην κοινωνία- πριν ενταχισθούν στη λίστα αυτών που στήριζει το Δίκτυο Κοινωνικής Αλληλεγγύης.



Κάθε έδαφος και φορέας περνά από αξιολόγηση- πόσα χρόνια λειτουργεί, ποιο είναι το καταστατικό του, τα οικονομικά του στοιχεία, τι έργο έχει προσφέρει στην κοινωνία- πριν ενταχισθούν στη λίστα αυτών που στήριζει το Δίκτυο Κοινωνικής Αλληλεγγύης. Κάθε έδαφος και φορέας περνά από αξιολόγηση- πόσα χρόνια λειτουργεί, ποιο είναι το καταστατικό του, τα οικονομικά του στοιχεία, τι έργο έχει προσφέρει στην κοινωνία- πριν ενταχισθούν στη λίστα αυτών που στήριζει το Δίκτυο Κοινωνικής Αλληλεγγύης.

## Δωρεές σε χρήμα και είδος

Κάθε έδαφος και φορέας περνά από αξιολόγηση- πόσα χρόνια λειτουργεί, ποιο είναι το καταστατικό του, τα οικονομικά του στοιχεία, τι έργο έχει προσφέρει στην κοινωνία- πριν ενταχισθούν στη λίστα αυτών που στήριζει το Δίκτυο Κοινωνικής Αλληλεγγύης.

Κάθε έδαφος και φορέας περνά από αξιολόγηση- πόσα χρόνια λειτουργεί, ποιο είναι το καταστατικό του, τα οικονομικά του στοιχεία, τι έργο έχει προσφέρει στην κοινωνία- πριν ενταχισθούν στη λίστα αυτών που στήριζει το Δίκτυο Κοινωνικής Αλληλεγγύης.

Κάθε έδαφος και φορέας περνά από αξιολόγηση- πόσα χρόνια λειτουργεί, ποιο είναι το καταστατικό του, τα οικονομικά του στοιχεία, τι έργο έχει προσφέρει στην κοινωνία- πριν ενταχισθούν στη λίστα αυτών που στήριζει το Δίκτυο Κοινωνικής Αλληλεγγύης.

# Απόσπασμα Ραδιοφωνικής Εκπομπής Πρώτο Πρόγραμμα 105,8 ΕΡΤ



Συνεδρίαση από την επίσημη παρουσίαση του δικτύου ενώπιον του τότε προέδρου της Δημοκρατίας Κάρλοου Παπούλια.





**Δίκτυο**  
κοινωνικής  
αλληλεγγύης  
και αρωγής

# Επίσημη παρουσίαση του Δικτύου ενώπιον του Προέδρου της Δημοκρατίας κ. Κάρολου Παπούλια







**Δίκτυο**  
κοινωνικής  
αλληλεγγύης  
και αρωγής

# Εκδήλωση με τον Μακαριώτατο Αρχιεπίσκοπο Τιράνων, Δυρραχίου και πάσης Αλβανίας, κ.κ. Αναστάσιο







**Δίκτυο**  
κοινωνικής  
αλληλεγγύης  
και αρωγής

# Εκδήλωση με τον Πρόεδρο της Δημοκρατίας κ. Προκόπη Παυλόπουλο





# Φορείς που έχουν υποστηριχθεί

- Journalists Acting
- Αντιδημαρχία Κοινωνικής Μέριμνας και Αλληλεγγύης του Δήμου Καλαμαριάς
- Αποστολή «ΑΝΘΡΩΠΟΣ»
- ΑΡΣΙΣ
- ΑΡΤΟΣ / ΔΡΑΣΗ
- ΑΣΥΛΟ ΤΟΥ ΠΑΙΔΙΟΥ
- ΑΧΤΙΔΑ
- Γενικό Νοσοκομείο Κιλκίς
- ΔΕΣΜΟΣ
- Δημοτικό Βρεφοκομείο Θεσσαλονίκης "Άγιος Στυλιανός"
- Δήμος Αβδήρων
- Δήμος Χαλκηδόνας
- Ε.Ε.Ε.Κ. Γενισέας Δήμου Αβδήρων
- ΕΛΕΠΑΠ Ελληνική Εταιρία Προστασίας και Αποκαταστάσεως Αναπήρων Παίδων
- Ελληνική Ομάδα Διάσωσης
- ΠΝΟΗ ΕΛΠΙΔΑΣ Ελληνική Οργάνωση Πρόνοιας και Ισότητας
- Εθελοντικό Τμήμα Αντιμετώπισης Καταστροφών Καστοριάς
- Ελληνικό Παιδικό Χωριό στο Φίλυρο
- Ελληνικός Ερυθρός Σταυρός
- Ενοριακό Φιλόπτωχο Ταμείο Ι.Ν. Αγίου Ιωάννου Χρυσοστόμου
- Ενοριακό Φιλόπτωχο Ταμείο Ι.Ν. Αγίου Νεκταρίου Δενδροποτάμου
- Ενοριακό Φιλόπτωχο Ταμείο Ι.Ν. Παναγίας Δέξιας
- Εταιρία Προστασίας Ατόμων με Αυτισμό Δ.Α.Δ. Ν. Καστοριάς
- Εταιρία Προστασίας Περιβάλλοντος Καστοριάς



# Φορείς που έχουν υποστηριχθεί

- Ι.Ν. Αγίου Γεωργίου Νεαπόλεως
- Ι.Ν. Αγίου Λουκά Σταυροπόλεως
- Ι.Ν. Αγίου Νικολάου Ξηροκρήνης
- Ι.Ν. Αγίου Γεωργίου Γιαννιτσά
- Ι.Ν. Αγίου Φωτίου Του Μεγάλου
- Ι.Ν. Αγίων Πέτρου και Παύλου Περαιάς
- Ι.Ν. Ευαγγελισμού της Θεοτόκου – Καλαμαριά
- Ίδρυμα Ορφανοτροφείο Θηλέων "Η Μέλισσα"
- Ίδρυμα Μέριμνα για το Ειδικό Παιδί «Αγία Μαρίνα»
- Ινστιτούτο Αναπτυξιακής Αποκατάστασης
- ΚΕΜΕΑ Κομοτηνής
- Κέντρο Δημιουργικής Απασχόλησης Σερρών
- ΚΕΘΕΑ Ιθάκη
- Κέλετρον Αγάπη Για Το Παιδί
- Κ.Κ.Π.Π.Κ.Μ. - ΚΕΠΕΠ Άγιος Δημήτριος
- Κοινωνία Αγάπης και Προσφοράς Γέροντας Παῖσιος
- Κοινωνικό Κέντρο Σταύρος Χαλιορής - Ξάνθη
- Κοινωνικό Παντοπωλείο Δήμου Κορδελιού – Ευόσμου
- Κοινωνικό Παντοπωλείο Δήμου Αμυνταίου
- Μαζί - Κοινωνικό Παντοπωλείο
- Μέριμνα για το ειδικό παιδί «ΑΓΙΑ ΜΑΡΙΝΑ»
- Μέριμνα Ζωής Δήμου Παύλου Μελά και Δυτικής Θεσσαλονίκης
- Μέριμνα Παιδιού Κατερίνης
- Ομάδα επισιτιστικής βοήθειας Annarurnateam
- Παιδικό Χωριό SOS Θράκης





# Φορείς που έχουν υποστηριχθεί

- Παιδικό Χωριό SOS Πλαγιάρι Θεσσαλονίκης
- Πανελλήνιο Αθλητικό Σωματείο Γυναικών «Καλλιπάτειρα»
- Πανελλήνιος Σύνδεσμος Τυφλών Ν. Καβάλας
- Προσκυνηματικός Ορειβατικός Σύλλογος Ι.Ν. Αγίου Διονυσίου Ολύμπου
- ΣΤΟΡΓΗ - Σύλλογος Φίλων Καρκινοπαθών Παιδιών
- ΣΥΖΩΗ
- Σύλλογος γονέων και κηδεμόνων αυτιστικών ατόμων Ν. Έβρου "Άγιος Βασίλειος"
- Σύλλογος για το παιδί και την οικογένεια ΠΝΟΗ
- Σύλλογος Μονογονεϊκών Οικογενειών Βορείου Ελλάδος
- Σύλλογος Μέριμνας ΑμεΑ Νοητικής Υστέρησης Ν. Ροδόπης «Άγιοι Θεόδωροι»
- Σύλλογος Παιδιών με Αναπηρία Εορδαίας
- Σύλλογος Φίλων Αμερικανικής Γεωργικής Σχολής
- Σύλλογος Φίλων - Νοσοκομείο Παπαγεωργίου - Η ΑΝΤΗΡΙΔΑ
- Το Χαμόγελο του Παιδιού
- ΦΑΟΣ Θεσσαλονίκης
- Φίλοι του ιδρύματος ο "ΑΓΙΟΣ ΠΑΝΤΕΛΕΗΜΩΝ" ΕΙΜΑΙ ΕΔΩ
- Φιλόπρωχος Αδελφότης Κυριών Θεσσαλονίκης



Δίκτυο  
κοινωνικής  
αλληλεγγύης  
και αρωγής

# Φορείς που έχουν υποστηριχθεί





Δίκτυο  
κοινωνικής  
αλληλεγγύης  
και αρωγής

# Φορείς που έχουν υποστηριχθεί

Ιερός Ναός Αγίου Γεωργίου  
Νεαπόλεως



Ενοριακό Φιλόπρωχο Ταμείο  
Ιερού Ναού Παναγίας Δεξιάς



Συσσίτιο Ιερού Ναού  
Ευαγγελισμού της Θεοτόκου  
Καλαμαριά



Προσκυνηματικός  
Ορειβατικός Σύλλογος  
Ι.Μ. Αγ. Διονυσίου Ολύμπου

Φιλόπρωχος Αδελφότης  
Κυριών Θεσσαλονίκης  
Έτος Ιδρύσεως 1873



Ενοριακό Φιλόπρωχο Ταμείο  
Ιερού Ναού Αγίου Ιωάννου  
του Χρυσοστόμου



Ιερός Ναός Αγίων  
Πέτρου και Παύλου Περαιάς



ΜΑΖΙ ΜΕ ΑΛΛΗΛΕΓΓΥΗ  
ΖΟΥΜΕ ΙΣΟΤΙΜΑ  
ΚΟΙΝΩΝΙΚΟ ΠΑΝΤΟΠΩΛΕΙΟ



# ΧΟΡΗΓΟΙ

ADMINE ΑΕ	SUGARTIA ΕΠΕ
ALFA - ΑΘΑΝΑΣΙΟΣ ΚΟΥΚΟΥΤΑΡΗΣ ΑΕΒΕ	THOMAS ΑΕ
ALUPLAST ΑΝΔΡΕΑΣ ΔΕΡΒΙΣΗΣ	TRANS ADRIATIC PIPELINE (TAP)
AMCO B. ΑΜΒΡΟΣΙΑΔΟΥ & ΣΙΑ ΟΕ	UNISMAC ΑΒΕΕ ΒΙΟΜΗΧΑΝΙΑ ΤΡΟΦΙΜΩΝ
ANATOMIC HELP Α.Ε.	VITOM ΑΒΕΕ
ARI ΑΕ	V.I.T. ΑΕ
AS COMPANY ΑΕ	WHEEL
BLENDER SKG ΕΠΙΚΟΙΝΩΝΙΕΣ ΑΕ	A & Δ ΚΑΡΑΓΙΑΝΝΗΣ ΕΠΕ
COCA-COLA ΤΡΙΑ ΕΨΙΛΟΝ ΑΕ	ΑΓΓΕΛΟΣ ΒΑΡΝΑΛΗΣ & ΣΙΑ ΟΕ
COFFEELAND ΜΟΝ. Ε.Π.Ε.	ΑΓΡΟΤΙΚΗ ΒΙΟΜΗΧΑΝΙΑ ΓΑΛΑΚΤΟΣ ΗΠΕΙΡΟΥ
DIMIS ΑΕ	ΔΩΔΩΝΗ ΑΕ
ELGIO ΕΜΠΟΡΙΑ ΔΙΑΝΟΜΕΣ ΕΠΕ	ΑΚΡΙΤΑΣ ΑΕ ΒΙΟΜ. ΕΠΕΞΕΡΓΑΣΙΑΣ ΞΥΛΟΥ
FRIGO STAHL ΑΕ	ΑΛΑΤΙ ΔΑΔΑΚΑΡΙΔΗ ΑΕ
FURNICOM Π.Δ. ΑΝΔΡΟΝΙΚΟΣ	ΑΦΟΙ ΧΑΤΖΗΠΡΟΔΡΟΜΟΥ ΑΕ
GOLDAIR CARGO ΑΕ	ΒΙΟΑΓΡΟΣ
ISOMAT ΑΒΕΕ	ΒΙΤΟΜ ΑΒΕΕ
LIDL ΕΛΛΑΣ & ΣΙΑ ΟΕ	ΒΟΣΜΑΝΔΡΟΣ ΔΗΜΗΤΡΙΟΣ "SMILE COSMETICS" Α.Ε
ΜΑΚΙΟΣ SA LOGISTICS	ΒΟΓΙΑΤΖΟΓΛΟΥ SYSTEMS ΑΕ
MULTY FOAM Α.Β.Ε.Ε. ΠΛΑΣΤΙΚΩΝ	ΓΙΟΥΡΙΜΑΚ ΑΕ
NATIONAL CAN HELLAS ΑΕ	Δ. ΧΑΡΙΣΤΟΣ - Δ. ΓΟΥΣΗΣ ΟΕ
NEOTEX Α.Ε.Β.Ε.	ΔΙΕΘΝΗΣ ΑΘΛΗΤΙΚΗ ΕΠΕ
OLYMPIA ELECTRONICS Α.Ε. - Ν.ΛΑΚΑΣΑΣ - Π.ΑΡΒΑΝΙΤΙΔΗΣ	ΔΙΚΗΓΟΡΙΚΟΣ ΣΥΛΛΟΓΟΣ ΘΕΣΣΑΛΟΝΙΚΗΣ
PALAPLAST ΑΕ	ΔΟΜΟΤΕΧΝΙΚΗ ΑΕ
PELORAC ΑΒΕΕ	Ε. ΔΕΣΤΟΥΝΗ - Μ. ΜΠΑΚΙΡΖΗ ΑΕ
PERIDEO ΑΕ	ΕΛΛΗΝΙΚΑ ΛΙΠΑΣΜΑΤΑ & ΧΗΜΙΚΑ ΕΛΦΕ
ΡΑΤΑΦΡΙΤΑΣ S.A.	ΕΛΛΗΝΙΚΑ ΠΕΤΡΕΛΑΙΑ
MP PHARMA ΑΕ ΦΑΡΜΑΚΑΠΟΘΗΚΗ Μ. ΠΑΝΟΥ	ΕΛΛΗΝΙΚΗ ΕΤΑΙΡΙΑ ΔΙΟΙΚΗΣΕΩΣ ΕΠΙΧΕΙΡΗΣΕΩΝ
SHINE & CLEAN ΜΟΥΡΟΥΖΗΣ ΧΡΗΣΤΟΣ & ΣΙΑ ΟΕ	ΕΛΛΗΝΙΚΗ ΥΦΑΝΤΟΥΡΓΙΑ ΑΕ
SP-CARTONPACK HELLAS ΑΕ	ΕΛΛΗΝΙΚΟΣ ΧΡΥΣΟΣ Α.Ε.



# ΧΟΡΗΓΟΙ

ΕΥΓΕ ΠΙΣΤΙΟΛΑΣ ΑΕ ΑGRINO  
ΖΑΝΑΕ ΖΥΜΑΙ ΑΡΤΟΠΟΙΙΑΣ ΝΙΚΟΓΛΟΥ ΑΕ  
ΖΑΧΑΡΟΠΛΑΣΤΕΙΑ Σ. ΧΑΤΖΗΦΩΤΙΟΥ ΑΒΕΕ  
ΗΛΙΟΣ ΑΒΕΕ  
ΘΩΜΟΣ ΘΑΝΑΣΗΣ  
Ι. ΔΟΥΚΙΔΗΣ & ΥΙΟΙ ΟΕ  
Ι. ΕΛΜΑΛΙΩΤΗΣ ΑΒΕΕ SANTANA  
ΙΠΠΟΚΡΑΤΗΣ ΠΡΟΜΗΘΕΥΤΙΚΗ ΑΒΕΕ  
ΙΩΑΚΕΙΜ ΓΟΥΝΑΡΙΔΗΣ & ΣΙΑ ΟΕ  
ΙΩΝΙΚΗ ΣΦΟΛΙΑΤΑ ΑΕ  
Κ. ΚΟΥΙΜΤΖΗΣ ΑΕ  
ΚΑΜΑΝΟΓΛΟΥ ΓΡΗΓΟΡΙΟΣ  
ΚΛΕΜΑΝ ΕΛΛΑΣ ΑΒΕΕ  
ΚΟΝΣΕΡΒΟΠΟΙΑ ΒΟΡΕΙΟΥ ΑΙΓΑΙΟΥ ΑΒΕΕ  
ΚΟΥΚΟΥ ΑΕ  
ΚΟΥΦΕΤΟΠΟΙΙΑ ΧΑΤΖΗΓΙΑΝΝΑΚΗ ΑΕ  
ΚΟΥΦΟΣ ΕΥΑΓΓΕΛΟΣ & ΣΙΑ ΕΕ  
ΚΡΟΝΟΣ ΑΕ  
ΚΥΡΙΑΚΗ ΚΑΛΕΥΡΑ  
ΚΥΡΙΑΚΟΥ Ι. ΑΕ  
ΚΩΝΣΤΑΝΤΟΠΟΥΛΟΣ ΑΕ  
ΛΟΥΦΑΚΗΣ ΧΗΜΙΚΑ ΑΒΕΕ  
ΜΑΣΟΥΤΗΣ ΔΙΑΜΑΝΤΗΣ ΑΕ  
ΜΕΛΤΕΜΙ ΑΒΕΕ  
ΜΠΑΡΜΠΑ ΣΤΑΘΗΣ ΑΒΕΕ  
ΜΠΕΓΚΑΣ Γ. ΣΤΑΥΡΟΣ ΑΕ  
ΜΥΛΟΙ ΘΡΑΚΗΣ – Ι. ΟΥΖΟΥΝΟΠΟΥΛΟΣ ΑΕ

ΝΕΝΔΟΣ ΣΤΑΥΡΟΣ ΑΕ ΑΡΤΟΠΟΙΙΑΣ  
ΝΤΙΤΣΙΑΣ ΧΡΗΣΤΟΣ  
ΞΕΝΟΔΟΧΕΙΟ ΜΑΚΕΔΟΝΙΑ PALACE  
ΟΡΥΖΟΜΥΛΟΙ ΑΝΑΓΕΝΝΗΣΗΣ ΑΕ  
Π. ΛΑΖΟΥΛΑΣ Α.Ε  
ΠΑΝΕΛΛΗΝΙΟΣ ΣΥΝΔΕΣΜΟΣ ΒΙΟΜΗΧΑΝΙΩΝ  
ΜΕΤΑΠΟΙΗΣΗΣ ΚΑΙ ΕΤΑΙΡΕΙΩΝ ΕΜΠΟΡΙΑΣ ΚΑΠΝΟΥ  
ΠΑΠΑΔΟΠΟΥΛΟΣ Ε. Ι. ΑΕ  
ΠΑΠΑΠΟΣΤΟΛΟΥ Ν. ΕΠΕ  
ΠΑΥΛΙΔΗΣ ΑΕ – ΜΑΡΜΑΡΑ ΓΡΑΝΙΤΕΣ  
ΠΟΥΛΤΣΙΔΗΣ ΚΙΚΥ HELLAS  
ΠΡΟΔΡΟΜΟΣ ΠΑΥΛΙΔΗΣ  
ΠΡΟΙΚΑΣ ΣΤΑΜΑΤΗΣ ΑΕ  
ΠΡΟΦΑΡΜ Α.Ε.Β.Ε.  
ΠΥΡΑΜΙΣ ΜΕΤΑΛΛΟΥΡΓΙΑ ΑΕ  
ΣΑΜΑΡΑΣ & ΣΥΝΕΡΓΑΤΕΣ – ΣΥΜΒΟΥΛΟΙ ΜΗΧ/ΚΟΙ  
ΣΑΜΑΡΑ & ΣΙΑ Ο.Ε  
ΣΚΛΑΒΕΝΙΤΗΣ Ι ΚΑΙ Σ ΑΕΕ  
ΣΤΑΥΡΟΣ ΣΓΟΥΡΙΔΗΣ ΜΕΠΕ  
ΣΥΛΛΟΓΟΣ ΕΡΓΑΖΟΜΕΝΩΝ ΑΝ.ΕΤΑΙΡΙΩΝ  
ΤΕΡΚΕΝΛΗΣ ΑΕ  
ΥΦΑΝΤΗΣ ΑΒΕΕ  
ΦΑΡΜΑ ΚΟΥΚΑΚΗ ΑΕ  
ΦΙΛΩΤΑΣ ΜΠΕΛΑΣ ΚΑΙ ΥΙΟΣ Α.Ε.  
ΦΟΡΑ ΕΛΛΑΣ ΑΕ  
ΧΑΙΤΟΓΛΟΥ ΑΦΟΙ Α.Β.Ε.Ε  
ΧΑΤΖΗΓΕΩΡΓΙΟΥ Α.Ε. - PORCELANA  
ΧΑΤΖΟΠΟΥΛΟΣ Α. ΑΕ